

DISTRIBUIDOR-ESCALERA	16.99
SALON COMEDOR	31.46
COCINA	22.30
BAÑO	2.10
TOTAL SUP. UTIL CERRADA	72.85
TERRAZA POSTERIOR CUBIERTA	1.31
TERRAZA POSTERIOR DESCUBIERTA	10.03
JARDIN POSTERIOR	21.62
JARDIN INTERIOR	11.52
JARDIN ACCESO	11.05
PORCHE	3.04
ZONA APARCAMIENTO	23.13
TOTAL SUP. ABIERTA	81.70

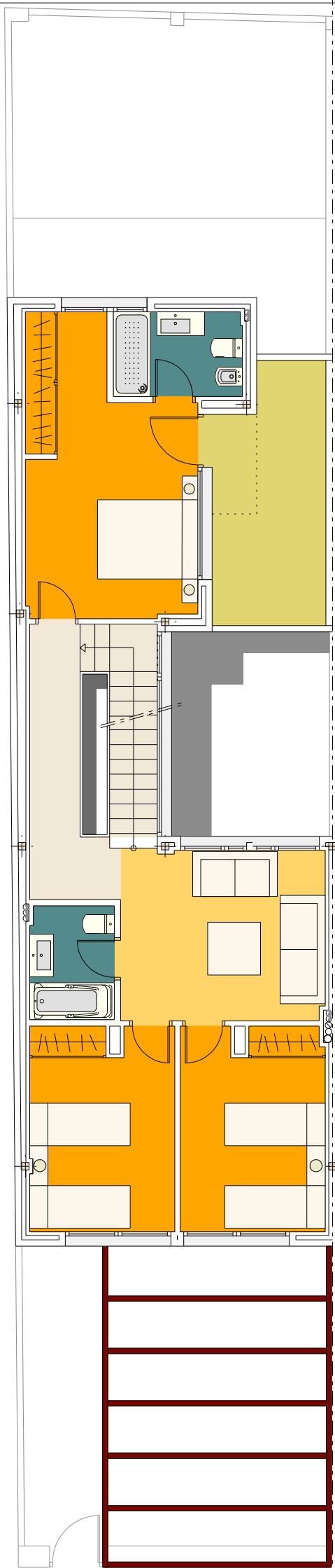

DISTRIBUIDOR-ESCALERA	9.96
DISTRIBUIDOR	12.63
DORMITORIO PPAL	15.35
DORMITORIO	10.60
DORMITORIO	10.57
BAÑO PPAL	3.89
BAÑO	3.38
TOTAL SUP. UTIL CERRADA	66.38
TERRAZA CUBIERTA	1.58
TERRAZA DESCUBIERTA	8.34
TOTAL SUP. ABIERTA	9.92

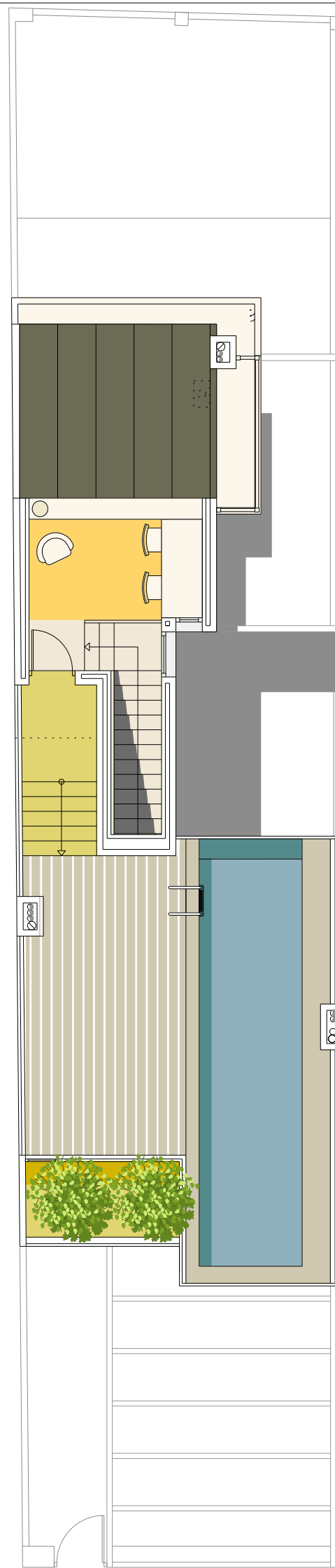

DISTRIBUIDOR-ESCALERA	3.05
ESTUDIO	7.36
TOTAL SUP. UTIL CERRADA	10.41
TERRAZA CUBIERTA	1.33
TERRAZA DESCUBIERTA	24.60
PISCINA	22.39
TOTAL SUP. ABIERTA	48.32

*El mobiliario indicado, incluso el de la cocina y ajardinamiento, es meramente orientativo
 *Este plano corresponde al proyecto comercial, durante el desarrollo del proyecto de ejecución podrá sufrir algunas modificaciones debidas a motivos técnicos.
 *Las moquetas reflejadas en plano son indicativas, supeditadas al desarrollo del proyecto de ejecución.
 *Las superficies podrán variar en ± 5%

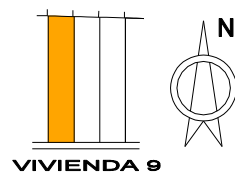

VIVIENDA 9

*El Rincón
del Olivo*

PINCASA

CONJUNTO DE VIVIENDAS UNIFAMILIARES SITUADAS EN TENERIA II, PINTO (MADRID)

ENERO 2017

ESCALA GRÁFICA: 1:1000 METROS